

2025 사업연도

세입·세출 결산

부산남구문화재단



1. 총괄표	5
2. 사업보고서	9
3. 재무제표	17
4. 재무제표 부속명세서	25
5. 예산결산보고서	33
6. 예산결산 부속명세서	43
7. 경영분석지표	49
8. 참고자료	53

1. 총괄표

1

총괄표

○ 결산 서류 점검표: '○' 또는 '내용 없음' 표시

내 용		출자 기관	출연 기관
I. 결산서			
1. 총괄표			○
2. 사업보고서	(1) 개황		○
	(2) 연도별 업무현황		○
	(3) 사업운영성과		○
3. 재무제표	(1) 재무상태표		○
	(2) 손익계산서(운영성과표)		○
	(3) 자본변동표(순자산변동표)		○
	(4) 현금흐름표		○
	(5) 재무제표에 대한 주석		○
4. 재무제표 부속명세서	(1) 현금예금명세서		○
	(2) 영업미수금명세서		내용없음
	(3) 기타미수금명세서		내용없음
	(4) 기타당좌자산명세서		내용없음
	(5) 재고자산명세서		내용없음
	(6) 유가증권명세서		내용없음
	(7) 기타투자자산명세서		내용없음
	(8) 유형자산명세서		내용없음
	(9) 무형자산명세서		내용없음
	(10) 기타비유동자산명세서		○
	(11) 매입채무명세서		내용없음
	(12) 미지급비용(금)명세서		○
	(13) 기타유동부채명세서		○
	(14) 차입금명세서		내용없음
	(15) 총당금명세서		내용없음
	(16) 기본재산명세서		○
	(17) 잉여금명세서		내용없음
	(18) 제조(공사)원가명세서		내용없음
	(19) 성질별 손익계산서		○
	(20) 재무제표와 예산결산 차이 명세서		○
	(21) 우발부채 현황		내용없음

내 용		출자 기관	출연 기관
	(22) 금융부채 현황		내용없음
5. 예산결산 보고서	(1) 결산총괄		○
	(2) 수입예산결산보고서		○
	(3) 지출예산결산보고서		○
6. 예산결산 부속명세서	(1) 예비비사용조서		내용없음
	(2) 예산이월액조서		○
	(3) 전년도이월액조서		내용없음
	(4) 예산전용액조서		내용없음
	(5) 계속비결산조서		내용없음
	(6) 미수액조서, 미지급액조서		내용없음
	(7) 불납결손액조서		내용없음
	(8) 수입·지출외현금현재액조서		○
	(9) 지출예산 성질별결산		○
	(10) 보조금 명세서		내용없음
	(11) 기부금 명세서		내용없음
7. 경영분석지표	(1) 경영분석지표		○
감사보고서			
	(1) 회계감사보고서		○

2. 사업 보고서

(부산남구문화재단)

(1) - 개 황

(2) - 연도별 업무 현황

(3) - 사업운영성과

(1) 개황

가. 총괄사항

1) 가치체계도

재단명	부산남구문화재단		
미션	구민의 일상을 예술로 가꾸고, 문화로 도시의 미래를 여는 남구문화재단		
비전	예술로 함께하는 남구, 문화로 찾는 도시 -자연과 도시, 전통과 현대, 지역과 세계를 잇는 문화도시 남구-		
핵심가치	생활	미래	협력
전략 목표	참여와 접근성 제고	창의와 혁신의 확산	소통과 연대 활성화
	구민과 함께 문화로 살기 좋은 남구 가꾸기	문화를 통한 새로운 성장 동력 확보로 도시 발전을 이루기	문화적 역량의 강화로 지속 가능한 문화도시 만들기

○ 사업범위

- 지역문화진흥을 위한 사업의 개발, 추진 및 지원
- 지역문화 관련 정책 개발 지원과 자문
- 지역문화전문인력의 양성 및 지원
- 지역문화예술단체 지원 및 활성화 사업 추진
- 지역문화 협력 및 연계·교류에 관한 업무
- 지역 내 공정한 문화환경의 조성
- 지역문화예술진흥을 위한 기금 조성 및 운영
- 지역문화자원 보존 및 육성
- 구립 문화예술시설 운영 및 관리

2) 조직도 : 3팀 20명(정원 : 대표이사, 직원 19명)

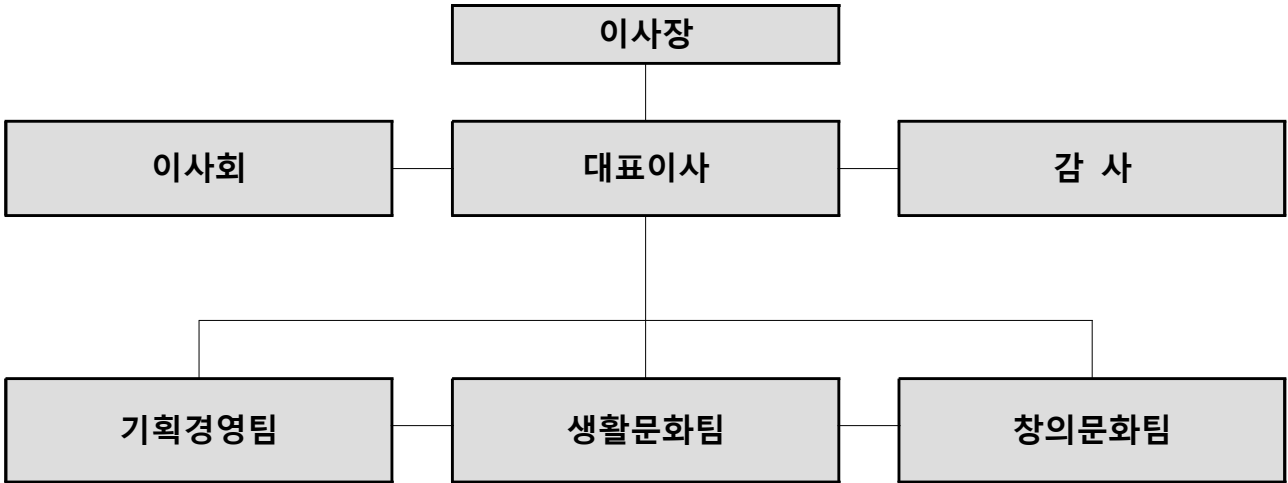

나. 행정관청 인가사항

신청년월일	신청서	건명	인가년월일
2025. 8. 18.	부산광역시	부산남구문화재단신설	2025. 9. 9.

다. 직원에 관한 사항

1) 임원 현황

(단위 : 명)

구분	정원			현원			비고				
	전년도말 (2024)	기간 중 (12월31일 기준)		당년도말 (2025)	전년도말 (2024)	기간 중 (12월31일 기준)		당년도말 (2025)			
		증	감			증			감		
합계	-	1	-	1	-	1	-	1			
정규직	기관장	남	-	-	-	-	-	-	-		
		여	-	-	-	-	-	-	-		
	임원 (비상임 임원 제외)	남	-	1	-	1	-	1	-	1	
		여	-	-	-	-	-	-	-	-	

2) 직원 현황

(단위 : 명)

구분	정 원				현 원				비고		
	전년도말 (2024)	기간 중 (12월31일 기준)		당년도말 (2025)	전년도말 (2024)	기간 중 (12월31일 기준)		당년도말 (2025)			
		증	감			증	감				
합계	-	19	-	19	-	13	-	13			
정규직	소계	-	19	-	19	-	13	-	13		
	일반정규직	-	19	-	19	-	13	-	13	파견2명 미포함	
	상용 정규직	소계	-	-	-	-	-	-	-	-	
		청경	-	-	-	-	-	-	-	-	
		무기계약직	-	-	-	-	-	-	-	-	
기타		-	-	-	-	-	-	-	-		
비정규직	소계	-	-	-	-	-	-	-	-		
	기간제	-	-	-	-	-	-	-	-		
	단시간	-	-	-	-	-	-	-	-		
	기타	-	-	-	-	-	-	-	-		

3) 직급별 현황

(단위 : 명, 현원 기준)

구분	계	4급이상	5급	6급	7급	8급	9급	비고
계	13	1	2	4	6	-	-	
일반직	행정직	12	1	2	3	6	-	-
	기술직	1	-	-	1	-	-	-

○ 기타 직원에 관한 중요한 사항(파견 직원 현황)

(원) 소속	직 위	성 명	담당업무	비 고
부산 남구청 문화관광과	경영관리실장	최 병 욱	재단 사무 총괄	2)직원현황에 미포함
부산 남구청 문화관광과	기획경영팀장	이 대 희	기획경영팀 업무 총괄	

(2) 연도별 업무현황

1. 사업개시(설립)년월일		2025년 9월 9일			
2. 출자출연기관 적용년월일		2025년 9월 9일			
3. 대표이사(이사장)		대표이사 구본호			
구분	연도별	2025(당기)		2024(전기)	증감 (A-B)
		목표	실적(A)	(B)	
4. 사업추진 실적	계	545명	680	-	680
	남구 싶은우리동네	참여자 등 430명	589	-	589
	남구 문화데모데이	참여자 등 115명	91	-	91
5. 사업수입 (단위 : 원)	계	-	860,287,116	-	860,287,116
	남구 출연금	-	860,279,000	-	860,279,000
	이자수익	-	8,116	-	8,116
	보조금수익	-	-	-	-
	기부금수익	-	-	-	-
	기타영업외수익	-	-	-	-

마. 경영손익에 관한 사항

(단위 : 원,%)

구분	당년도 결산액 (A)	전년도 결산액 (B)	증감액 (A-B)	증감비율 (A/B)	비고
총수익	860,287,116	-	860,287,116		
총비용	482,605,686	-	482,605,686		
당기순손익	377,681,430	-	377,681,430		

바. 기타 주요사항 : 없음

(3) 사업운영성과

가. 남구싶은 우리동네 사업 계획

- 사업명: 남구싶은 우리동네 사업
- 사업기간: 2025. 11. ~ 2025. 12.
- 사업목적
 - 구민 대상으로 남구 지역 문화자원과 연계한 재단만의 생활밀착형 사업 추진
 - 남구 문화 주체들의 활동 지원을 통해 다양한 유형의 문화예술 향유 기회 제공
- 사업내용
 - 일상 속 문화 향유 참여 활동 ‘남구싶은 작업실’ 프로그램 운영
 - 문화소외지역을 찾아가고 기획형으로 확산하는 ‘남구싶은 공연’ 진행
 - 차기년도 사업에 반영해 볼 수 있는 구민 의견 설문조사 추진
- 소요예산: 금40,000천원(금사천만원)
- 사업결과

구 분	내 용
정 량 성 과	○ 참여공간: 15개 관내 공방 등(10개소), 대동골문화센터, 우암동 소막마을 주택, UN평화기념관, 복지관 2개소
	○ 운영회차: 25회 작업실 20회, 공연 5회
	○ 참여인원: 589명 남구민 및 부산시민 / 리서치 참여인원: 123명
정 량 성 과	<ul style="list-style-type: none"> ○ 재단.참여공간 소통 채널별 지속적인 사업 홍보를 통한 지역사회 관심도 확산 및 재단 인지도 강화 ○ 문화 거점 공간의 다양한 프로그램 운영을 통한 일상 속 문화 접근성 제고 및 향유 기회 증대 ○ 민간 생활문화공간 중심의 인적 네트워크 및 공간 활용 기반 확보로, '26년 신규사업 (생활문화동아리, 풀뿌리단체 발굴 등) 추진 토대 마련 ○ 재단 이관 예정 시설(대동골 문화센터, 우암동 소막마을 주택)에서의 시범 사업 추진을 통해 권역별 생활문화 확산 가능성 모색 및 공간 활성화 ○ 관내 대학, 남구 소재 예술단체, 유관기관과의 연계를 통한 남구 내 선순환 구조 생활문화 사업 체계 구축 시도 ○ 문화소외지역과 시설(복지관)을 찾아가는 사업 형태로 권역별(우암, 용호 등) 문화향유 질적 제고 및 격차 해소

나. 2025년도 남구 문화 데모데이 사업

- 사업명: 2025년도 부산 남구 문화 데모데이
- 사업목적: 부산 남구의 문화 의제를 발굴하는 남구형 주민문화 공론장 형성
- 사업기간: 2025. 11. ~ 12.
- 사업내용: 지역 내 문화 관련 의제를 발굴하는 라운드테이블 운영
- 적용대상: 관내 청년, 예술인, 유관기관, 문화공간 운영자, 동아리 등
- 소요예산: 금25,075,000원(금이천오백칠만오천원)
- 사업결과

구 분	내 용
정 량 성 과	○ 참여인원: 91명 참여자·퍼실리테이터·기록자 등
	○ 모집인원: 115명 청년·예술인·유관기관·문화공간 운영자 등
	○ 운영회차: 2회 장소: 카페 위드(남구 대연동 소재)
정 량 성 과	<ul style="list-style-type: none"> ○ 다양한 지역 주체 간의 직접적인 소통 창구 마련 ○ 지역성 중심 문화 의제 논의를 통해, 문화에 대한 접근성과 참여 인식 확대 ○ 지역 문화주체 간 네트워크 형성으로 주민 참여형 문화사업을 위한 기반 조성 ○ 문화사업·문화정책에 대한 재단-주민 간 상호이해 증진과 신뢰를 형성

3. 재무제표

(부산남구문화재단)

- (1) - 재무상태표
- (2) - 운영성과표
- (3) - 순자산변동표
- (4) - 현금흐름표
- (5) - 주석

(1) 재무상태표

재무상태표

제1(당)기 2025년 12월 31일 현재

재단법인 부산남구문화재단

(단위 : 원)

과 목	당 기			전 기		
	통합	공익목적 사업	기타사업	통합	공익목적 사업	기타사업
자산						
Ⅰ. 유동자산	590,712,206	590,712,206				
(1) 당좌자산	590,712,206	590,712,206				
현금및현금성자산	389,368,280	389,368,280				
단기금융상품	200,000,000	200,000,000				
미수수익	1,342,466	1,342,466				
당기법인세자산	1,460	1,460				
Ⅱ. 비유동자산	-	-				
자산총계	590,712,206	590,712,206				
부채						
Ⅰ. 유동부채	11,145,150	11,145,150				
미지급금	7,372,020	7,372,020				
예수금	3,773,130	3,773,130				
Ⅱ. 비유동부채	-	-				
부채총계	11,145,150	11,145,150				
순자산						
Ⅰ. 기본순자산	200,000,000	200,000,000				
설립시기본재산	200,000,000	200,000,000				
Ⅱ. 보통순자산	379,567,056	379,567,056				
(2) 기타이익잉여금 (또는 결손금)(*1)	379,567,056	379,567,056				
순자산총계	579,567,056	579,567,056				
부채 및 순자산 총계	590,712,206	590,712,206				

(2) 운영성과표

운영성과표

제1(당)기 2025년 12월 31일 현재

재단법인 부산남구문화재단

(단위 : 원)

과 목	당 기			전 기		
	통합	공익목적 사업	기타사업	통합	공익목적 사업	기타사업
I. 사업수익	660,279,000	660,279,000				
출연금수익	660,279,000	660,279,000				
II. 사업비용	282,063,992	282,063,992				
(1) 사업수행비용	64,569,400	64,569,400				
(2) 일반관리비	217,494,592	217,494,592				
직원급여	119,993,760	119,993,760				
상여금	16,705,980	16,705,980				
제수당	32,621,348	32,621,348				
파견직수당	3,929,340	3,929,340				
복리후생비	3,497,500	3,497,500				
여비교통비	2,059,570	2,059,570				
기업업무추진비	50,000	50,000				
통신비	2,447,196	2,447,196				
수도광열비	67,880	67,880				
전력비	2,552,880	2,552,880				
지급임차료	2,899,290	2,899,290				
수선비	25,000	25,000				
보험료	13,866,158	13,866,158				
차량유지비	160,000	160,000				
교육훈련비	702,000	702,000				
도서인쇄비	120,000	120,000				
회의비	4,401,100	4,401,100				
사무용품비	5,445,775	5,445,775				
소모품비	3,995,910	3,995,910				
지급수수료	1,953,905	1,953,905				
III. 사업이익(손실)	378,215,008	378,215,008				
IV. 사업외수익	1,352,048	1,352,048				

과 목	당 기			전 기		
	통합	공익목적 사업	기타사업	통합	공익목적 사업	기타사업
이자수익	1,352,042	1,352,042				
잡이익	6	6				
V. 사업외비용	-	-				
VI. 법인세차감전 당기 운영이익	379,567,056	379,567,056				
VII. 법인세등	-	-				
VIII. 당기운영이익	379,567,056	379,567,056				

(3) 순자산변동표

순 자산 변동 표

제1(당)기 2025년 12월 31일 현재

재단법인 부산남구문화재단

(단위 : 원)

구 분	기본순자산			보통순자산		순자산 조정	총 계
	국가출연 기본재산	지자체 출연 기본재산	기타 기본재산	적립금	이익잉여금 (또는결손금)		
2025.09.11(당기초)	-	-	-	-	-	-	-
기본순자산증가액	-	200,000,000	-	-	-	-	200,000,000
당기운영이익	-	-	-	-	379,567,056	-	379,567,056
2025.12.31(당기말)	-	200,000,000	-	-	379,567,056	-	579,567,056

(4) 현금흐름표

현금흐름표(간접법)

제1기 2025년 9월 11일부터 2025년 12월 31일까지

재단법인 부산남구문화재단

(단위 : 원)

과 목	당 기	전 기
I. 영업활동으로 인한 현금흐름	389,368,280	
1. 당기운영이익	379,567,056	
2. 현금의 유출이 없는 비용 등의 가산	-	
3. 현금의 유입이 없는 수익 등의 차감	-	
4. 영업활동으로 인한 자산부채의 변동	9,801,224	
미수수익의 감소(증가)	(1,342,466)	
당기법인세자산의 감소(증가)	(1,460)	
미지급금의 증가(감소)	7,372,020	
예수금의 증가(감소)	3,773,130	
II. 투자활동으로 인한 현금흐름	(200,000,000)	
1. 투자활동으로 인한 현금유입액	-	
2. 투자활동으로 인한 현금유출액	(200,000,000)	
단기금융상품의 증가	200,000,000	
III. 재무활동으로 인한 현금흐름	200,000,000	
1. 재무활동으로 인한 현금유입액	200,000,000	
기본재산의 전입	200,000,000	
2. 재무활동으로 인한 현금유출액	-	
IV. 현금의 증가(감소)	389,368,280	
V. 기초의 현금	-	
VI. 기말의 현금	389,368,280	

(5) 주석

감사보고서 참조

4. 재무제표 부속명세서

(부산남구문화재단)

(1)	- 현금예금명세서	(12)	- 미지급비용(금)명세서
(2)	- 영업미수금명세서	(13)	- 기타유동부채명세서
(3)	- 기타미수금명세서	(14)	- 차입금명세서
(4)	- 기타당좌자산명세서	(15)	- 총당금명세서
(5)	- 재고자산명세서	(16)	- 기본재산명세서(출연기관)
(6)	- 유가증권명세서	(17)	- 잉여금명세서(출자기관)
(7)	- 투자자산명세서	(18)	- 제조(공사)원가명세서 (출자기관)
(8)	- 유형자산명세서	(19)	- 성질별손익계산서
(9)	- 무형자산명세서	(20)	- 재무제표와 예산결산 차이 명세서
(10)	- 기타비유동자산명세서	(21)	- 우발부채 현황(출자기관)
(11)	- 매입채무명세서	(22)	- 금융부채 현황(출자기관)

(1) 현금예금명세서

(단위 : 원)

구 분		금 액				거래은행
		전 기 이 월 액	당 기 수 입 액	당 기 지 출 액	기 말 잔액	
총계			908,848,651	519,480,371	589,368,280	
현금 및 현금성 자산	소계		708,848,651	319,480,371	389,368,280	
	보통예금 (본통장)	-	665,513,306	287,831,876	377,681,430	부산은행
	보통예금 (직원세입세출외)	-	35,424,725	31,162,695	4,262,030	부산은행
	보통예금 (기타세입세출외)	-	52,800	0	52,800	부산은행
	보통예금 (신용카드대금)	-	7,857,820	485,800	7,372,020	부산은행
	보통예금 (해피랑길관광안내소 수입 관리)	-	0	0	0	부산은행
	보통예금 (분포문화체육센터 수입 관리)	-	0	0	0	부산은행
	보통예금 (대동골문화센터 수입 관리)	-	0	0	0	부산은행
	보통예금 (2026 출연금 통장)	-	0	0	0	부산은행
	단기 금융상품	소계		200,000,000	200,000,000	200,000,000
정기예금		-	200,000,000	200,000,000	200,000,000	부산은행

(2) 영업미수금명세서(내용없음)

(3) 기타미수금명세서(내용없음)

(4) 기타당좌자산명세서(내용없음)

(5) 재고자산명세서(내용없음)

(6) 유가증권명세서(내용없음)

(7) 투자자산명세서(내용없음)

(8) 유형자산 명세서(내용없음)

(9) 무형자산명세서(내용없음)

(10) 기타비유동자산명세서

(단위 : 원)

계정과목	내 용	전기이월	당기증가	당기감소	기말잔액
미수수익	정기에금 미수이자		1,342,466		1,342,466
당기법인세자산	이자수익 원천징수세액		1,460		1,460

(11) 매입채무명세서(장기, 단기)(내용없음)

(12) 미지급비용(금)명세서(장기, 단기)

(단위 : 원)

계정과목	발생일자	금액	미지급기간(일) (XX.12.31 기준)	이율	거래처	미지급사유
미지급금	2025.11.18. ~ 12.31.	7,372,020	2025.11.18. ~ 12.31.	-	BC카드사	결제일 미도래

(13) 기타유동부채명세서

(단위 : 원)

계정과목	발생일자	구분	금액	거래처	비고
예수금	2025.12.19. ~ 12. 29.	근로소득 원천징수세액 등	3,773,130	수영세무서 등	

(14) 차입금 명세서(내용없음)

(15) 총당금명세서(내용없음)

(16) 기본재산명세서(출연기관)

(단위 : 원)

구분	세부 내역	기초 잔액	당기 증가액	당기 감소액	기말 잔액	비고
지자체출연 기본재산	현금예금	-	200,000,000	-	200,000,000	부산은행 정기예금 (150-2190-7090-01)
	계	-	200,000,000	-	200,000,000	-
합계	현금예금	-	200,000,000	-	200,000,000	-
	계	-	200,000,000	-	200,000,000	-

(17) 잉여금명세서(내용없음)

(18) 제조(공사)원가명세서(내용없음)

(19) 성질별 손익계산서

(단위 : 원)

성 질 별	목 별	2025년도 (당기)			2024년도		
		(1) 예산결산 징수결정액· 채무확정액	(2) 손익계산서 금 액	(3) 차 이 (1-2)	(4) 예산결산 채무확정액	(5) 손익계산서 금 액	(6) 차 이 (4-5)
	당기순이익 (수익-비용)	377,681,430	379,567,056	(1,885,626)			
	수익(수익적수입) 합계	660,287,116	661,631,048	(1,343,932)			
영 업 수 익	소 계	660,279,000	660,279,000	0			
	출연금 수익	660,279,000	660,279,000	0			
영 업 외 수 익	소 계	8,116	1,352,048	(1,343,932)			
	이자수익	8,116	1,352,042	(1,343,926)			
	잡이익	0	6	(6)			
	자본적 수입	200,000,000	0	200,000,000			
	비용(수익적지출) 합계	482,605,686	282,063,992	200,541,694			
인 력 운 영 비	소 계	166,530,816	169,321,088	(2,790,272)			
	정규직보수	166,530,816	169,321,088	(2,790,272)			
운 영 경 비	소 계	50,735,470	48,173,504	2,561,966			
	일반운영비	28,357,310	28,596,486	(239,176)			
	여 비	5,289,570	4,958,860	330,710			
	업무추진비	692,000	50,000	642,000			
	교육훈련비	702,000	702,000	0			
	관서업무비	2,739,410		2,739,410			
	연금부담금 등	12,955,180	13,866,158	(910,978)			
경 상 이 전	소 계	65,339,400	64,569,400	770,000			
	대행사업비	770,000	0	770,000			
	목적사업비	64,569,400	64,569,400	0			
	예 비 비	20,000,000		20,000,000			
	자본적 지출	200,000,000		200,000,000			

(20) 재무제표와 예산결산서 차이명세서

(단위 : 원)

계정과목	손익계산서(A)	예산결산 (B)	차이 (A-B)	차이 내역			
				세항	목	금액	내역
I. 수익금액	661,631,048	860,287,116	(198,656,068)				
출연금 수익	660,279,000	660,279,000	0				
이자수익	1,352,042	8,116	1,343,926	이자수익	기타이자수익	1,343,926	정기예금 미수이자 및 이자소득원천징수세액 차이
잡이익	6	-	6			6	세금계산서 청구액대비 지출금액의 끝잔차이
자본적 수입	-	200,000,000	(200,000,000)	자본적수입	유보이익	(200,000,000)	재무결산상 수익이 아닌 자본금 계상
II. 지출금액	282,063,992	482,605,686	(200,541,694)				
정규직보수	169,321,088	166,530,816	2,790,272	일반관리비	인건비	2,790,272	파견직 수당 및 출장여비 등 재무결산 계정 차이
일반운영비	28,596,486	28,357,310	239,176	일반관리비	일반운영비	239,176	일반운영비에 대한 재무결산 계정 차이
여비	4,958,860	5,289,570	(330,710)	일반관리비	여비	(330,710)	출장여비 등 재무결산 계정 차이
업무추진비	50,000	692,000	(642,000)	일반관리비	업무추진비	(642,000)	회의비 등 재무결산 계정 차이
교육훈련비	702,000	702,000	0	일반관리비	교육훈련비	0	
관서업무비	-	2,739,410	(2,739,410)	일반관리비	관서업무비	(2,739,410)	회의비 및 복리후생비 등 재무결산 계정 차이
연금부담금 등	13,866,158	12,955,180	910,978	일반관리비	연금부담금 등	910,978	4대보험 예수액 및 납부액 등 재무결산 계정 차이
대행사업비	-	770,000	(770,000)	대행사업비	위탁관리비	(770,000)	지급수수료 등 재무결산 계정 차이

계정과목		손익계산서(A)	예산결산 (B)	차이 (A-B)	차이 내역			
					세항	목	금액	내역
	목적사업비	64,569,400	64,569,400	0	목적사업비	목적사업비	0	
	자본적지출	-	200,000,000	(200,000,000)	기본재산적립	기본재산적립	(200,000,000)	재무결산상 지출이 아닌 단기금융자산 계상
	미지급금이월	-	(5)	5			5	채무확정액과 지출액 차이
III.	당기손익 (I-II)	379,567,056	377,681,430	1,885,626				

(21) 우발부채 현황(출자기관)(내용없음)

(22) 금융부채 현황(출자기관)(내용없음)

5. 예산결산보고서

(부산남구문화재단)

- (1) - 총 괄 표
- (2) - 수입 예산 결산 보고서
- (3) - 지출 예산 결산 보고서

5

예산결산보고서(수입 · 지출결산서)

(1) 총괄표

(단위 : 원)

구분	사 업 예 산 결 산				자 본 예 산 결 산			
	계정과목	예산액 (A)	결산액 (B)	증 감 (A-B)	계 정 과 목	예산액 (A)	결산액 (B)	증 감 (A-B)
수 입 (I)	계	860,287,116	660,287,116	200,000,000	계	200,000,000	200,000,000	-
	영업수익	860,279,000	660,279,000	200,000,000	자본잉여금수익	200,000,000	200,000,000	-
	영업외수익	8,116	8,116	-				
지 출 (II)	계	660,279,000	282,605,686	377,673,314	계	200,000,000	200,000,000	-
	영업비용	640,279,000	282,605,686	357,673,314	기타자본적 지출	200,000,000	200,000,000	-
	예비비	20,000,000	-	20,000,000				
차 액 (I-II)	당기손익(자본형성)	200,008,116	377,681,430	-177,673,314	과부족자본형성	-	-	-

(1) 총괄표

(단위 : 원)

구분	자 금 결 산			
	계 정 과 목	예 산 액	결산액 (징수결정액.채무확정액)	수납액.지출액
수 입 (I)	계	860,287,116	860,287,116	860,287,116
	영업수익	860,279,000	660,279,000	660,279,000
	영업외수익	8,116	8,116	8,116
	기타자본적수입	-	200,000,000	200,000,000
지 출 (II)	계	860,279,000	482,605,686	482,605,686
	영업비용	640,279,000	282,605,686	282,605,686
	예비비	20,000,000	-	-
	기타자본적 지출	200,000,000	200,000,000	200,000,000
차 기 이 월 금	계			377,681,430
	순세계잉여금			312,431,430
	명시이월금			65,250,000

(2) 수입예산결산보고서

(단위 : 원)

과 목				예 산 액					결산액 (A) (징수결정액, 조사결정액)	수납액 (B)			불납 결손액 (E)	미수금 (A-B-E)
관	항	세항	목	당초	추경	이월자금예산액		계		수입액 (C)	과오납 환불액 (정산 반환금) (D)	수납액 (B=C-D)		
						이월 재원 총당금	미지급 이월액							
합 계 (1+2+3)				860,287,116	-			860,287,116	860,287,116	860,287,116	-	860,287,116	-	-
수익적수입 계 (1)				860,287,116	-			860,287,116	660,287,116	660,287,116	-	660,287,116	-	-
영업수익				860,287,116	-			860,287,116	660,287,116	660,287,116	-	660,287,116	-	-
	출연금수익			860,279,000	-			860,279,000	660,279,000	660,279,000	-	660,279,000	-	-
		출자출연금수익		860,279,000	-			860,279,000	660,279,000	660,279,000	-	660,279,000	-	-
			자치단체 출연금수익	860,279,000	-			860,279,000	660,279,000	660,279,000	-	660,279,000	-	-
	영업외수익			8,116	-			8,116	8,116	8,116	-	8,116	-	-
		이자수익		8,116	-			8,116	8,116	8,116	-	8,116	-	-
			기타 이자수익	8,116	-			8,116	8,116	8,116	-	8,116	-	-

자본적수입 계 (2)		-	-			-	200,000,000	200,000,000	-	200,000,000	-	-
	자본잉여금수입	-	-			-	200,000,000	200,000,000	-	200,000,000	-	-
	출자출연금수입						200,000,000	200,000,000	-	200,000,000	-	-
	기본재산 출연금						200,000,000	200,000,000	-	200,000,000	-	-
이월재원 수입 계 (3)						-	-	-	-	-	-	-

(3) 지출예산결산보고서

(단위 : 원)

과 목				예산액					결산액		지출액 (E)	미지 급 비용 (C+ D-E)	다음연도 이월액				불용액 A-C-D-F		
관	항	세항	목	당초	추경	예산 전용 액 (이용, 전용, 조정, 이체)	예비 비지 출액	이월 자 금 예 산 액	계 (A)	당기 지출 원인 행위액 (B)			채무 확정액 (C)	지급 결정 액 (D)	계 (F)	사고 이월		명시 이월	계속비 이월
합 계 (1+2+3)				860,279,000					860,279,000	482,605,686	482,605,686		482,605,686	-	65,250,000	-	65,250,000	-	312,423,314
수익적지출 계 (1)				640,279,000					640,279,000	282,605,686	282,605,686		282,605,686	-	65,250,000	-	65,250,000	-	292,423,314
사업비용				640,279,000					640,279,000	282,605,686	282,605,686		282,605,686	-	65,250,000	-	65,250,000	-	292,423,314
	영업비용			640,279,000					640,279,000	282,605,686	282,605,686		282,605,686	-	65,250,000	-	65,250,000	-	292,423,314
		일반관리비		507,404,000					507,404,000	217,266,286	217,266,286		217,266,286	-	-	-	-	-	290,137,714

	인건비	378,563,000					378,563,000	166,530,816	166,530,816	166,530,816	-	-	-	-	212,032,184
	일반 운영비	54,580,000					54,580,000	28,357,310	28,357,310	28,357,310	-	-	-	-	26,222,690
	여비	26,000,000					26,000,000	5,289,570	5,289,570	5,289,570	-	-	-	-	20,710,430
	업무 추진비	2,400,000					2,400,000	692,000	692,000	692,000	-	-	-	-	1,708,000
	교육 훈련비	2,000,000					2,000,000	702,000	702,000	702,000	-	-	-	-	1,298,000
	관서 업무비	3,700,000					3,700,000	2,739,410	2,739,410	2,739,410	-	-	-	-	960,590
	연금 부담금 등	40,161,000					40,161,000	12,955,180	12,955,180	12,955,180	-	-	-	-	27,205,820
	대행사업비	1,800,000					1,800,000	770,000	770,000	770,000	-	-	-	-	1,030,000
	위탁 관리비	1,800,000					1,800,000	770,000	770,000	770,000	-	-	-	-	1,030,000

		목적사업비	131,075,000					131,075,000	64,569,400	64,569,400		64,569,400	-	65,250,000	-	65,250,000	-	1,255,600
		(달 집) 일반 운영비	66,000,000					66,000,000	750,000	750,000		750,000	-	65,250,000	-	65,250,000	-	-
		(남 구 싶 은) 일반 운영비	40,000,000					40,000,000	39,270,000	39,270,000		39,270,000	-	-	-	-	-	730,000
		(데 모 데 이) 일반 운영비	25,075,000					25,075,000	24,549,400	24,549,400		24,549,400	-	-	-	-	-	525,600
자본적지출 계 (2)			220,000,000					220,000,000	200,000,000	200,000,000		200,000,000	-	-	-	-	-	20,000,000
자본적지출			220,000,000					220,000,000	200,000,000	200,000,000		200,000,000	-	-	-	-	-	20,000,000
		예비비	20,000,000					20,000,000	-	-		-	-	-	-	-	-	20,000,000
		예비비	20,000,000					20,000,000	-	-		-	-	-	-	-	-	20,000,000
		예비비	20,000,000					20,000,000	-	-		-	-	-	-	-	-	20,000,000

	기타자본적지출		200,000,000					200,000,000	200,000,000	200,000,000		200,000,000							
	기본재산적립		200,000,000					200,000,000	200,000,000	200,000,000		200,000,000							
		기본 재산 적립	200,000,000					200,000,000	200,000,000	200,000,000		200,000,000							
이월예산지출계(3)																			

6. 예산결산 부속명세서

(부산남구문화재단)

- (1) - 예비비사용조서
- (2) - 예산이월액조서
- (3) - 전년도이월액조서
- (4) - 예산전용액조서
- (5) - 계속비결산조서
- (6) - 미수액조서, 미지급액조서
- (7) - 불납결손액조서
- (8) - 수입·지출외현금 현재액조서
- (9) - 지출예산 성질별 결산
- (10) - 보조금 명세서
- (11) - 기부금 명세서

(1) 예비비사용조서(내용없음)

(2) 예산이월액조서

2025년도에 집행을 완료하지 못하고 차년도에 이월하는 사업비는 (창의문화)LED달집 제작 1건인 65,250,000원으로

○ 명시이월 (1건) 65,250,000원이다

그 내역은 다음과 같다

가. 명시이월비 내역

(단위 : 원)

예산과목				사업명	예산 현액 (A)	지출원인 행위액 (B)	채무 확정액 (지출액) (C)	원인 미필액 (불용액) (D= A-C-E)	차기명시이월액(E)			이월 사유
관	항	세 항	목						계	원인 필 (B-C)	원인 미필	
사업 비용	영업 비용	목적 사업 비	일반 운영 비	(창의 문화) LED 달집 제작	66,000,000	750,000	750,000	-	65,250,000	-	65,250,000	지출 시기 미도래

(3) 전년이월액조서(이월비결산조서)(내용없음)

(4) 예산전용액조서(내용없음)

(5) 계속비결산조서(내용없음)

(6) 미수액조서, 미지급액조서(내용없음)

(7) 불납결손액조서(내용없음)

(8) 수입·지출외현금 현재액조서

(단위 : 원)

구분 (내역)	전기이월액 (1)	당기수입액 (2)	당지출액 (3)	기말잔액 (1+2-3)	비고 (적요.사유)
합계	-	43,335,345	31,648,495	11,686,850	-
세입세출외현금	-	35,424,725	31,162,695	4,262,030	직원 원천세·4대보험 예수금
기타세입세출외 현금	-	52,800	-	52,800	심사위원 원천세
예수금	-	7,857,820	485,800	7,372,020	신용카드 대금 결제금

(9) 지출예산 성질별 결산

○ 지방출자·출연기관 예산편성기준 '세출예산과목 성질별 분류 및 과목해소' 참고하여 아래 성질별 분류를 적합하게 수정보완(세항·목별)하여 작성

(단위 : 원)

성 질 별	목 별	2025년도 (당기)				2024년도 (전기)				증 감	
		(1) 최 종 예 산 액	(2) 채 무 확 정 액	(3) 차 이 (1-2)	(4) 지 출 액	(5) 최 종 예 산 액	(6) 채 무 확 정 액	(7) 차 이 (5-6)	(8) 지 출 액	(1)/(5) %	(2)/(6) %
합계		860,279,000	482,605,686	377,673,314	482,605,686	-	-	-	-	-	-
인 건 비	소계	378,563,000	166,530,816	212,032,184	166,530,816	-	-	-	-	-	-
	인건비	378,563,000	166,530,816	212,032,184	166,530,816	-	-	-	-	-	-
물 건 비	소계	221,555,000	103,119,690	118,435,310	103,119,690	-	-	-	-	-	-
	일반운영비	185,655,000	92,926,710	92,728,290	92,926,710	-	-	-	-	-	-
	여비	26,000,000	5,289,570	20,710,430	5,289,570	-	-	-	-	-	-
	업무추진비	2,400,000	692,000	1,708,000	692,000	-	-	-	-	-	-
	교육훈련비	2,000,000	702,000	1,298,000	702,000	-	-	-	-	-	-
	관서업무비	3,700,000	2,739,410	960,590	2,739,410	-	-	-	-	-	-
	위탁관리비	1,800,000	770,000	1,030,000	770,000	-	-	-	-	-	-
경 상 이	소계	40,161,000	12,955,180	27,205,820	12,955,180	-	-	-	-	-	-
	연금부담금등	40,161,000	12,955,180	27,205,820	12,955,180	-	-	-	-	-	-

성 질 별	목 별	2025년도 (당기)				2024년도 (전기)				증 감	
		(1) 최 종 예산액	(2) 채 무 확정액	(3) 차 이 (1-2)	(4) 지 출액	(5) 최 종 예산액	(6) 채 무 확정액	(7) 차 이 (5-6)	(8) 지 출액	(1)/(5) %	(2)/(6) %
전											
자 본 지 출	소계	200,000,000	200,000,000	-	200,000,000	-	-	-	-	-	-
	기본재산적립	200,000,000	200,000,000	-	200,000,000	-	-	-	-	-	-
예 비 비		20,000,000	-	20,000,000	-	-	-	-	-	-	-

(10) 보조금명세서(내용없음)

(11) 기부금명세서(내용없음)

7. 경영분석지표

(부산남구문화재단)

경영분석지표

(단위 : %)

구 분	산 식	당 기	전 기	증(감)	비고
안 정 성 지 표	유동비율	유동자산	5,300.2	-	
		유동부채			
	순자산 비 율	자기자본	98	-	
		총 자 산			
	부채비율	부채총계	1.9	-	
		자기자본			
수 익 성 지 표	영업이익률	영업이익	57	-	
		매출액(영업수익)			
	순이익률	당기순이익	57	-	
		매출액(영업수익)			
	자기자본 순이익률	당기순이익	131	-	
		(기초자기자본+기말자기자본)/2			
	총 자 산 순이익률	당기순이익	128	-	
		(기초총자산 + 기말총자산)/2			

(단위 : %)

구 분		산 식	당기	전기	증(감)	비고	
활동 성 지 표 (회 회)	자기자본 회 전 율	매출액(영업수익)	2.28				
		$(\text{기초자기자본} + \text{기말자기자본})/2$					
	총 자 산 회 전 율	매출액(영업수익)	2.24				
		$(\text{기초총자산} + \text{기말총자산})/2$					
수 지 비 율	총수지비율	$\frac{\text{총수익} (\text{영업수익} + \text{영업외수익} + \text{특별이익})}{\text{총비용} (\text{영업비용} + \text{영업외비용} + \text{특별손실} + \text{법인세비용})} \times 100$	234				
	경상수지비율	$\frac{\text{경상수익} (\text{영업수익} + \text{영업외수익})}{\text{경상비용} (\text{영업비용} + \text{영업외비용})} \times 100$	234				
	영업수지비율	$\frac{\text{영업수익}}{\text{영업비용}} \times 100$	234				
인 건 비 율 성 지 표	인건비비율	$\frac{\text{인 건 비}}{\text{총비용} (\text{영업비용} + \text{영업외비용} + \text{특별손실} + \text{법인세비용})} \times 100$	60				
	직원 1인당 인 건 비 (천원)	$\frac{\text{인 건 비}}{(\text{기초총직원수} + \text{기말총직원수})/2}$	2,602				
지 표	직원 1인당 영 업 수 익 (천원)	매출액(영업수익)	5,909				
		$(\text{기초총직원수} + \text{기말총직원수})/2$					

8. 참고자료

(부산남구문화재단)

(1) - 내부감사보고서

붙임 1. 2025년도 예금잔액증명서

붙임 2. 외부 회계감사보고서(남경회계법인)

(1) 내부감사보고서

재단법인 부산남구문화재단의 감사로서 재단 정관 제11조 및 재단 재무회계 규정 시행 내규 제 64조에 근거하여 2025 회계연도 부산남구문화재단(이하 재단)의 회계 감사를 진행하였습니다.

본 감사는 지방출자·출연기관 예산편성지침 및 결산 기준과 재단 회계규정의 준수 여부를 확인하고, 재단의 재무제표 전반에 대하여 부정 또는 오류로 인한 중요한 왜곡 표시가 존재하는지 여부를 검토하는 데 목적을 두고 수행하였습니다.

감사 실시 결과, 재단의 재산 상황과 수입·지출의 내용 등 전반적인 업무 처리는 관련 법령, 운용 지침 및 내부 규정에 따라 대체로 적정하게 처리되고 있음을 확인하였습니다. 특히 예산 집행 및 회계 처리에 있어 중대한 부정이나 오류로 인한 재무제표의 중요한 왜곡 표시는 발견되지 않았습니다.

다만, 2025 회계연도는 재단이 처음으로 출연을 받아 운영된 회계연도인 만큼, 향후 재단의 안정적이고 지속 가능한 운영을 위하여 다음과 같은 사항에 대하여 보완 및 관리 강화를 권고합니다.

1. 중·장기 재정 운영을 고려하며 기금 운용 현황에 대한 정기적인 점검 체계를 마련할 것.
2. 회계 처리 및 예산 집행 과정에서 내부 통제 절차를 지속적으로 점검·보완하여 투명성과 신뢰성을 더욱 제고할 것.
3. 관련 법령 및 회계 기준의 개정 사항을 수시로 반영하여, 회계 담당자 교육 및 업무 매뉴얼 정비를 지속적으로 추진할 것.

이상과 같이 2025 회계연도 부산남구문화재단의 회계 전반에 대한 내부감사 결과를 보고합니다.

2026년 2월 6일

재단법인 부산남구문화재단

재단법인 부산남구문화재단

감 사

감 사

김민희

강광호

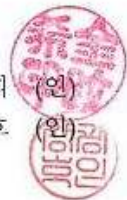

부산남구문화재단